

06 January 2023

Market Review

Pergerakan IHSG

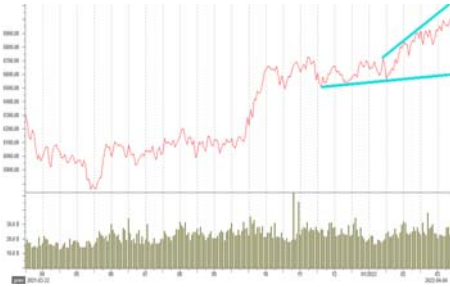

Market Date	IHSG	05 January 2023
Close	6,653.84 Value (Rp Triliun)	14.22
Change (point)	(159.39) Volume (Juta lembar)	23.16
Persen (%)	-2.40% Rupiah vs US\$ (closed)	15,605
Market PER (x)	12.17 LQ45 Persen (%)	(2.03)

Foreign Trade in JCI (Rp Miliar)	Buy	Sell
Net Foreign	4,620	5,427 (807)
Year 2023 Net Foreign Net Trading Value		(1,684)

Global Indices	Last	%
Dow Jones	32,930.00 (339.7)	-1.03%
Nasdaq	10,305.00 (133.50)	-1.49%
FTSE	7,633.00 48.30	0.63%
DAX	14,436.00 (54.50)	-0.38%
CAC 40	6,762.00 (14.90)	-0.22%
Hangseng	21,052.00 259.10	1.23%
Nikkei 255	25,821.00 103.90	0.40%
Strait Times	3,292.00 50.20	1.52%

Yield Indo Sun 10Y	7.032 (0.007)	-0.11%
Yield US10Y	3.720 0.011	0.30%
VIX	22.46 0.45	2.00%
Como Indx	263.34 (1.95)	-0.74%
EIDO	21.60 (0.73)	-3.38%
USDIndx	105.13 0.86	0.82%
IndoCDS	105.25 -	0.00%

Commodities	Cash Ask	+ / -	%
Nickel (\$/ton)	27,909.50 (1,338.50)	-4.80%	
Tin (\$/ton)	25,095.00 (378.00)	-1.51%	
Copper	382.10 8.05	2.11%	
Oil NYMEX (\$/barrel)	73.67 0.83	1.13%	
Gold (\$/tonz)	1,840.60 (18.40)	-1.00%	
CPO (RM/ton)	4,091.00 (80.00)	-1.96%	
Natural Gas	3.77 (0.38)	-9.94%	
Wood Pulp	6,420.00 (10.00)	-0.16%	
Coal NEWC (\$/ton)	372.00 8.30	2.23%	

Sumber: bloomberg, iqplus

- Mayoritas sektor mengalami kejatuhan, akibatnya IHSG ditutup anjlok capai 159,39 poin menuju 6.653. Nilai transaksi investor asing dengan bukukan pembelian bersih senilai Rp671 miliar. Transaksi *crossing* BBRI @4.637 senilai Rp1,37 triliun, BBKA @8.237 sejumlah Rp1,19 triliun, ADRO @3.153 capai Rp710,90 miliar. Total transaksi perdagangan di perdagangan bursa Indonesia senilai Rp16,49 triliun.
- Emiten NettForeign Buy: MDKA, UNTR, ADRO, BBNI, UNVR, INKP, GOTO, AKRA, PNLF, CPIN, ACES.
- Emiten NettForeign Sell : BBKA, TLKM, BMRI, BBRI, ASII, MAPI, ANTM, ARTO, ITMG, KLBF.
- Emiten Top LQ45 Top (%) : MIKA, CPIN, AMRT, UNTR, UNVR, ICBP
- Emiten Lose (%) (LQ45): MEDC, TBIG, ARTO, INDY, ITMG, PGAS, ADRO, HRUM, PTBA, ASII, TINS.
- Emiten Top Kompas 100 (%) : MIKA, CPIN, AMRT, UNTR, DMMX, ICBP, HEAL, AGII
- Emiten Lose Kompas 100 (%) : MEDC, TBIG, ARTO, ESSA, ASSA, AGRO, INDY, SMDR, PNLF, ELSA.
- Rilis data data pekerjaan mengalami peningkatan sepanjang Desember, berkurangnya indeks pengangguran, turunnya jumlah defisit neraca perdagangan AS maupun data melimpahnya cadangan minyak AS. Namun investor kembali pemisme dengan The Fed akan tetap mempertahankan suku bunga tinggi walaupun data ekonomi membaik. Dow Jones semalam ditutup koreksi sebesar 339,70 poin menuju 32.930.

Outlook Market Today

- Sudut teknikal IHSG antara lain: Proyeksi IHSG 2022 : 6.600 – 7.500. Berdasarkan pivot IHSG maka Support II : 6.505 Support I : 6.580 sedangkan Resistance I : 6.770 dan Resistance II: 6.885;
- PT Citra Buana Prasida Tbk. (CBPE) dalam rangka pencatatan saham CBPE di Papan Pengembangan BEI. CBPE bergerak pada sektor dan subsektor Properties & Real Estate. Adapun industri dan subindustri CBPE adalah Real Estate Management & Development. Harga penawaran CBPE adalah senilai Rp150,00 per lembar saham dengan jumlah saham yang dicatatkan sebanyak 1.356.250.000 lembar saham, sehingga kapitalisasi pasarnya adalah senilai Rp203.437.500.000,00.
- PT Data Sinergitama Jaya Tbk. (ELIT) dalam rangka pencatatan saham dan waran ELIT di Papan Pengembangan BEI. ELIT bergerak pada sektor Technology dengan subsektor Software & IT Services. Adapun industri dan subindustri ELIT adalah IT Services & Consulting. Harga penawaran saham ELIT adalah senilai Rp120,00 per lembar saham dengan jumlah saham yang dicatatkan sebanyak 2.031.456.532 lembar saham, sehingga kapitalisasi pasarnya adalah senilai Rp243.774.783.840,00. Selain itu, akan dicatatkan pula waran ELIT dengan kode ELIT-W. Exercise price dari ELIT-W adalah senilai Rp150,00.
- PT Mitra Tirta Buwana Tbk. (SOUL) dalam rangka pencatatan saham dan waran SOUL di Papan Akselerasi BEI. SOUL bergerak pada sektor Consumer Non-Cyclicals dengan subsektor Food & Beverage. Adapun industri SOUL adalah Beverages dengan subindustri Soft Drinks. Harga penawaran saham SOUL adalah senilai Rp110,00 per lembar saham dengan jumlah saham yang dicatatkan sebanyak 1.082.500.000 lembar saham, sehingga kapitalisasi pasarnya adalah senilai Rp119.075.000.000,00. Selain itu, akan dicatatkan pula waran SOUL dengan kode SOUL-W. Exercise price dari SOUL-W adalah senilai Rp100,00.
- T Jobubu Jarum Minahasa Tbk. (BEER) dalam rangka pencatatan saham BEER di Papan Pengembangan BEI. BEER bergerak pada sektor Consumer Non-Cyclicals dengan subsektor Food & Beverage. Adapun industri BEER adalah Beverages dengan subindustri Liquors. Harga penawaran BEER adalah senilai Rp220,00 per lembar saham dengan jumlah saham yang dicatatkan sebanyak 4.000.000.000 lembar saham, sehingga kapitalisasi pasarnya adalah senilai Rp880.000.000.000,00.
- IHSG sepanjang perdagangan Kamis kemarin bergerak dikawasan negatif yang akhir ditutup anjlok 159,39 poin menuju 6.653 diikuti dengan aksi *profit taking* investor asing. Sentimen negatif setelah dikabar adanya prediksi Dana Moneter Internasional (IMF) terhadap pertumbuhan ekonomi ditahun 2023, dimana diperkirakan sepertiga ekonomi dunia berada dalam resesi. Bahkan negara yang tidak dalam resesi, akan terasa seperti resesi bagi ratusan juta orang. IMF memberikan sinyal bawah tahun 2023 mengalami perlambatan dipengaruhi oleh menurunnya aktifitas ekonomi global dimulai dari AS, Uni Eropa maupun China yang diprediksi ekonomi melambat. Namun disisi lain capital outflow di pasar modal pun menjadi pemberat bursa Indonesia. Dimana bursa Asia kembali mencatatkan kenaikan didorong dengan sikap optimisme atau *bargain hunting* bursa saham regional. *Hot money* pasar keuangan Indonesia tengah mencari *return* lebih baik di negara Asia lainnya. Diperkirakan IHSG hari ini peluang teknikal rebound harapan *bargain hunting* saham-saham jenuh jual atau gerak kisaran 6.580-6.770.
- Bow Kompas 100: MIKA, MAPI, AMRT, ICBP, CPIN, JPFA
- Bow Non Kompas 100: DOID, BUMI, AISA, MEDC, FILM, AGII, RAJA, DMMX

NEWS EMIEN

MEDC – Obligasi Perseroan di Level idAA-

PT Pemeringkat Efek Indonesia (PEFINDO) menegaskan peringkat idAA- untuk Obligasi Berkelanjutan III PT Medco Energi Internasional Tbk (MEDC) Tahap III Tahun 2020 Seri A senilai Rp1.023,7 miliar yang akan jatuh tempo tanggal 20 Februari 2023. Perusahaan akan melunasi obligasi yang akan jatuh tempo tersebut dengan menggunakan kas dari penerbitan Obligasi Berkelanjutan IV Tahap III Tahun 2022 yang telah dialokasikan di rekening penampungan. Per 30 September 2022, MEDC memiliki kas dan setara kas senilai USD526,7 juta. (Sumber: Emitennews.com)

KRAS – Lepas 2 Anak Usaha Ke TPIA Senilai Rp3,24 Triliun.

PT Krakatau Sarana Infrastruktur (PT KSI) anak usaha dari PT Krakatau Steel (Persero) Tbk (KRAS) telah menandatangani Perjanjian Jual Beli Saham Bersyarat (Conditional Shares Sale and Purchase Agreement atau CSPA) dengan PT Chandra Asri Petrochemical Tbk (Chandra Asri) atau TPIA pada hari Jumat tanggal 30 Desember 2022. Penandatanganan Perjanjian Shareholders Agreement (SHA) pada hari ini Selasa 3 Januari 2023 bertempat di Jakarta. Kedua perjanjian tersebut ditandatangani oleh Direktur Utama PT KSI Agus Nizar Vidiyansyah dan Presiden Direktur Chandra Asri Erwin Ciputra disaksikan oleh Direktur Utama PTKS Silmy Karim. (Sumber: Emitennews.com)

IATA – Target Produksi Baru Bara Capai 7 Juta MT Sepanjang 2023

PT MNC Energy Investments Tbk (IATA) menyampaikan bahwa perseroan akan terus menggenjot produksi, memanfaatkan momentum tingginya permintaan dan harga batu bara di pasar internasional. Perseroan memiliki cadangan batu bara sebanyak 332 juta MT dari 20% keseluruhan area penambangan seluas 72.478 Ha. Tidak berhenti di situ, Perseroan aktif mengeksplorasi 59.035 Ha area yang diyakini memiliki cadangan terbukti hingga 600 juta MT untuk semua IUP. (Sumber: Emitennews.com)

BOBA – Jual Saham BOBAL Di Level Rp220/saham

PT Formosa Ingredient Factory Tbk (BOBA) menyampaikan bahwa salah satu pemegang sahamnya yaitu Texture Maker Enterprise Co., Ltd telah menjual sebanyak 83.216.000 lembar atau 7,2 persen saham BOBA pada tanggal 20 Desember 2022. Tujuan transaksi tersebut merupakan realisasi atas investasi dengan status kepemilikan saham Langsung. Pasca penjualan saham BOBA, kepemilikan Texture Maker Enterprise Co., Ltd berkurang menjadi 172.784.000 saham atau 14,95%. (sumber: Emitennews.com)

IPO – BMBL Harga IPO Rp188/saham

PT Lavender Bina Cendikia (BMBL) menetapkan harga perdana dalam Initial Public Offering (IPO) Rp188 per saham dan mulai penawaran umum ke masyarakat pada hari ini 3 Januari hingga 9 Januari 2023. Miten bidang usaha Pendidikan Bimbingan Belajar dan Konseling Swasta tersebut menawarkan sebanyak 280 juta saham baru atau 27,19% dari jumlah modal ditempatkan dan disetor dengan nilai nominal Rp40 setiap saham. Sehingga dana yang bakal diraup dari ipo ini sebesar Rp52.640.000.000. (sumber: Emitennews.com)

BBRI – Akan Kasih Dividen Interim Rp8,63 Triliun.

PT. Bank Rakyat Indonesia (Persero) Tbk mengumumkan untuk membagikan dividen interim saham sebesar Rp8,63 triliun atau senilai Rp.57 per lembar saham. Dari total nilai tersebut, dividen interim sebesar Rp4,59 triliun disetorkan kepada pemerintah dan selebihnya dibagikan kepada publik. Keputusan BRI dalam membagikan dividen interim tersebut tak lepas dari kinerja cemerlang perseroan hingga akhir Kuartal III 2022. Hingga akhir September, BRI mampu menjaga pertumbuhan Kredit dan penghimpunan Dana Pihak Ketiga (DPK) yang solid dibarengi dengan kualitas asset yang terjaga dengan baik (Sumber : Emitennews.com)

BBKP – Targetkan Kredit Bermasalah > 5% Tahun Ini.

PT Bank KB Bukopin Tbk (BBKP) menyatakan progres penyelesaian kredit bermasalah masih terus berlangsung. Sepanjang 2021-2022 BBKP mengaku telah menyelesaikan kredit bermasalah senilai Rp10 triliun melalui skema intensive collection, bulk sales serta write off. Dalam rangka independensi antara lini pertama dan lini kedua, telah terdapat pemisahan Grup /Fungsi Kerja yang terlibat dalam proses pemberian kredit secara langsung (lini pertahanan pertama) dan unit yang mengelola kebijakan kredit (lini pertahanan kedua). (Sumber: Emitennews.com)

IPCC – Alokasi Dana Capex Senilai Rp40 Miliar.

PT Indonesia Kendaraan Terminal Tbk (IPCC) tahun ini menganggarkan modal kerja (capital expenditure/ capex) sebesar Rp35 - Rp40 miliar untuk mendukung berbagai rencana ekspansi bisnisnya. Perseroan sedang melakukan penajajaran ke sejumlah pelabuhan yang berpotensi untuk dikerjasamakan untuk pelayanan kapal RoRo maupun terminal kendaraan. Pasca merger Pelindo, saat ini IPCC telah melayani sejumlah Pelabuhan besar yang terkait dengan pelayanan kendaraan seperti Terminal Panjang, Lampung; Terminal RoRo Belawan, Medan; Terminal Dwikora Pontianak dan Terminal RoRo Makassar. (Sumber: Emitennews.com)

JSMR – Catatan Pendapatan K3-2022 Naik 20,6%

PT Jasa Marga (Persero) Tbk (JSMR) konsisten menjaga kinerja positif hingga Oktober tahun 2022, salah satunya dengan berhasil mencatat kenaikan Pendapatan Usaha sebesar 20,6% dibandingkan dengan periode yang sama tahun 2021. Pendapatan Usaha Perseroan merupakan kontribusi dari peningkatan kinerja Pendapatan Tol sebesar 20,0% dan peningkatan kinerja Pendapatan Usaha Lain sebesar 27,1% dari periode yang sama di tahun sebelumnya. Perseroan juga mencatat volume lalu lintas sebesar 3,33 juta kendaraan pada periode Januari-Oktober 2022, jumlah ini meningkat 18,76% jika dibandingkan dengan periode Januari-Oktober 2021. (sumber: Emitennews.com)

TOWR – Anak usaha Dapat Kredit Rp500 Miliar.

Protelindo, anak usaha Sarana Menara Nusantara Tbk. (TOWR), dan Iforte menandatangani surat Perubahan Fasilitas antara dengan MUFG Bank, Ltd. pada 31 Desember 2022. Protelindo dan Iforte sebagai peminjam menandatangani Surat Perubahan Fasilitas Rp500 miliar dari MUFG Bank yang akan jatuh tempo pada 31 Desember 2023. Protelindo dan Iforte sebagai peminjam telah menandatangani Surat Perubahan Fasilitas sebesar Rp500 miliar dari MUFG Bank yang akan jatuh tempo pada 31 Desember 2023. (Sumber: Emitennews.com)

<p>Rekomendasi Kompas 100 Berdasarkan Trading Harian MIKA Closed Price : 3.000 Buy Kisaran : 2.900-2.960 Support : 2.800 Target Jual 1 : 3.100 Target Jual 2 : 3.200</p> <p>AMRT Closed Price: 2.810 Buy Kisaran : 2.750-2.780 Support : 2.690 Target Jual 1 : 2.860 Target Jual 2 : 2.920</p> <p>ICBP Closed Price: 10.225 Buy Kisaran : 9.900-10.000 Support : 9.500 Target Jual 1 : 10.700 Target Jual 2 : 11.200</p> <p>DISCLAIMER ON</p>	<p>MAPI Closed Price: 1.345 Buy Kisaran : 1.300-1.330 Support : 1.250 Target Jual 1 : 1.430 Target Jual 2 : 1.500</p> <p>CPIN Closed Price: 5.850 Buy Kisaran : 5.750-5.800 Support : 5.450 Target Jual 1 : 5.950 Target Jual 2 : 6.050</p> <p>JPFA Closed Price: 1.355 Buy Kisaran : 1.300-1.310 Support : 1.260 Target Jual 1 : 1.400 Target Jual 2 : 1.450</p> <p>DISCLAIMER ON</p>
---	--

<p>Rekomendasi Saham Fluktuatif Berdasarkan Trading Harian DOID Closed Price : 276 Buy Kisaran : 268-270 Support : 258 Target Jual 1 : 281 Target Jual 2 : 290</p> <p>AISA Closed Price: 141 Buy Kisaran : 135-137 Support : 130 Target Jual 1 : 146 Target Jual 2 : 152</p> <p>MEDC Closed Price: 280 Buy Kisaran : 272-276 Support : 270 Target Jual 1 : 290 Target Jual 2 : 310</p> <p>DISCLAIMER ON</p>	<p>BUMI Closed Price: 145 Buy Kisaran : 139-141 Support : 134 Target Jual 1 : 151 Target Jual 2 : 160</p> <p>AGII Closed Price: 1.960 Buy Kisaran : 1.890-1.910 Support : 1.820 Target Jual 1 : 2.000 Target Jual 2 : 2.050</p> <p>FILM Closed Price: 1.655 Buy Kisaran : 1.600-1.610 Support : 1.520 Target Jual 1 : 1.700 Target Jual 2 : 1.750</p> <p>DISCLAIMER ON</p>
---	--

No	Kode	Notasi	No	Kode	Notasi	No	Kode	Notasi	No	Kode	Notasi
1	AGAR	X	41	DPUM	X	81	KRAH	B,L,Y,X	121	PURA	X
2	AKKU	X	42	DUCK	L,Y,X	82	KREN	X	122	PURE	L,Y,X
3	ANDI	X	43	ELTY	X	83	LABA	L	123	REAL	X
4	ARGO	E,X	44	ENVY	L,S,Y,X	84	LAPD	E,D,S,X	124	RIMO	L,Y,X
5	ARKA	X	45	EPAC	M,X	85	LCGP	L,Y,X	125	RMBA	X
6	ARMY	L,X	46	ETWA	E,X	86	LCKM	X	126	ROCK	X
7	ARTI	E,X	47	FASW	X	87	LMAS	L,Y,X	127	RONY	X
8	ASRM	X	48	FLMC	L,Y	88	LMSH	X	128	SAFE	E,X
9	BAPI	X	49	FORZ	B,L,Y,X	89	MABA	D,L,Y,X	129	SBAT	X
10	BAUT	X	50	GAMA	X	90	MAGP	L,Y,X	130	SCPI	X
11	BAYU	X	51	GEMA	X	91	MAMI	X	131	SIMA	E,L,Y,X
12	BEEF	E,D,X	52	GIAA	E,X	92	MAMI	X	132	SKLT	X
13	BEKS	X	53	GLOB	E,X	93	MDIA	X	133	SKYB	L,Y,X
14	BELI	I	54	GMFI	E,X	94	MDRN	E,Y,X	134	SMRU	X
15	BIKA	E,X	55	GMTD	X	95	MGNA	X	135	SONA	X
16	BIMA	X	56	GOLL	B,L,Y,X	96	MINA	X	136	SRIL	M,E,X
17	BKSL	L	57	GOTO	K	97	MIRA	X	137	SUGI	L,Y,X
18	BLTA	X	58	GTBO	X	98	MKNT	E,X	138	SWAT	M,X
19	BLTZ	X	59	HADE	X	99	MTFN	E,X	139	TALF	X
20	BRNA	X	60	HDTX	E,X	100	MTRA	D,L,Y,X	140	TAMA	X
21	BSWD	X	61	HKMU	X	101	MYRX	B,L,Y,X	141	TAMU	X
22	BTEK	X	62	HOME	A,L,Y,X	102	MYRX	B,L,Y,X	142	TARA	X
23	BTEL	E,X	63	HOTL	L,Y,X	103	MYTX	E,X	143	TAXI	X
24	BUKA	I	64	IBFN	E,X	104	NASA	X	144	TDPM	L,Y,X
25	BUVA	L,Y,X	65	IHKP	X	105	NETV	E	145	TELE	E,X
26	CANI	E,X	66	IKAI	X	106	NIPS	B,L,Y,X	146	TEFCO	X
27	CBMF	X	67	INTA	E,D,X	107	NTBK	X	147	TGRA	S,X
28	CMPP	E,X	68	JGLE	X	108	NUSA	L,Y,X	148	TIFA	X
29	CNKO	E,X	69	JKSW	E,S,X	109	OASA	S,X	149	TIRA	X
30	CNTB	E,X	70	JSKY	M,L,X	110	OCAP	E,D,S,X	150	TIRT	E,X
31	CNTX	E,X	71	JSPT	X	111	OMRE	X	151	TOPS	M,X
32	COWL	B,E,D,L,Y,X	72	KARW	E,X	112	PADI	X	152	TRAM	L,Y,X
33	CPRI	X	73	KAYU	X	113	PLAS	L,Y,X	153	TRIL	L,Y,X
34	CSMI	X	74	KBAG	X	114	PNSE	X	154	TRIO	E,X
35	CTBN	X	75	KBLV	E,X	115	POLY	E,X	155	TURI	X
36	CTTH	X	76	KBRI	L,S,Y,X	116	POOL	X	156	UNIT	L,Y,X
37	DADA	L,X	77	KIAS	X	117	POSA	E,X	157	UNSP	E,X
38	DEAL	E,X	78	KOTA	X	118	PPRO	X	158	VIVA	E,X
39	DEFI	D,X	79	KPAL	M,L,Y,X	119	PTPP	M	159	WOWS	X
40	DIGI	E,X	80	KPAS	M,L,Y,X	120	PTSP	X	160	WSBP	M,E,X

Keterangan

B	Adanya permohonan Pernyataan Pailit
M	Adanya permohonan Penundaan Kewajiban Pembayaran Utang (PKPU)
E	Laporan keuangan terakhir menunjukkan ekuitas negatif
A	Adanya Opini Tidak Wajar (Adverse) dari Akuntan Publik
D	Adanya Opini "Tidak Menyatakan Pendapat (Disclaimer)" dari Akuntan Publik
L	Perusahaan Tercatat belum menyampaikan laporan keuangan
S	Laporan keuangan terakhir menunjukkan tidak ada pendapatan usaha
C	Kejadian perkara hukum terhadap Perusahaan Tercatat, Anak Perusahaan Tercatat
Q	Pembatasan kegiatan usaha Perusahaan Tercatat dan/atau Anak Perusahaan Tercatat
Y	Perusahaan Tercatat yang belum menyelenggarakan Rapat Umum Pemegang Saham
Sanksi Administratif dan/atau Perintah Tertulis dari OJK yang dikenakan terhadap	
F	Perusahaan Tercatat karena pelanggaran peraturan di bidang Pasar Modal dengan kategori Pelanggaran Ringan
G	Perusahaan Tercatat karena pelanggaran peraturan di bidang Pasar Modal dengan kategori Pelanggaran Sedang
V	Perusahaan Tercatat karena pelanggaran peraturan di bidang Pasar Modal dengan kategori Pelanggaran Berat
X	Efek Bersifat Ekuitas Dalam Pemantauan Khusus
N	Perusahaan Tercatat merupakan Emiten yang menerapkan Saham Dengan Hak Suara Multipel

Sumber : idx.co.id

Catatan :

Notasi Khusus ini berupa simbol khusus dalam bentuk huruf yang memiliki pengertian berbeda-beda dan diberikan secara beragam kepada masing-masing emiten. Namun, notasi ini tidak bersifat permanen, dan dapat dihapus oleh bursa jika masalah yang dihadapi emiten sudah selesai atau jika kondisi emiten sudah membaik.

Latest World Economic Outlook Growth Projections

(real GDP, annual percent change)	PROJECTIONS		
	2020	2021	2022
World Output	-3.1	5.9	4.9
Advanced Economies	-4.5	5.2	4.5
United States	-3.4	6.0	5.2
Euro Area	-6.3	5.0	4.3
Germany	-4.6	3.1	4.6
France	-8.0	6.3	3.9
Italy	-8.9	5.8	4.2
Spain	-10.8	5.7	6.4
Japan	-4.6	2.4	3.2
United Kingdom	-9.8	6.8	5.0
Canada	-5.3	5.7	4.9
Other Advanced Economies	-1.9	4.6	3.7
Emerging Market and Developing Economies	-2.1	6.4	5.1
Emerging and Developing Asia	-0.8	7.2	6.3
China	2.3	8.0	5.6
India	-7.3	9.5	8.5
ASEAN-5	-3.4	2.9	5.8
Emerging and Developing Europe	-2.0	6.0	3.6
Russia	-3.0	4.7	2.9
Latin America and the Caribbean	-7.0	6.3	3.0
Brazil	-4.1	5.2	1.5
Mexico	-8.3	6.2	4.0
Middle East and Central Asia	-2.8	4.1	4.1
Saudi Arabia	-4.1	2.8	4.8
Sub-Saharan Africa	-1.7	3.7	3.8
Nigeria	-1.8	2.6	2.7
South Africa	-6.4	5.0	2.2
Memorandum			
Emerging Market and Middle-Income Economies	-2.3	6.7	5.1
Low-Income Developing Countries	0.1	3.0	5.3

Source: IMF, World Economic Outlook, October 2021

Note: For India, data and forecasts are presented on a fiscal year basis, with FY 2020/2021 starting in April 2020. For the October 2021 WEO, India's growth projections are 8.3 percent in 2021 and 9.6 percent in 2022 based on calendar year.

Economic forecasts

	GDP growth (%)				Inflation (%)			
	2020	2021E	2022E	2023E	2020	2021E	2022E	2023E
Americas								
US	-3.4	5.5	4.2	3.0	1.2	4.6	4.2	1.4
Brazil	-4.1	5.1	1.2	2.2	3.2	8.1	6.8	3.6
Canada	-5.3	5.3	5.8	3.5	0.7	3.4	3.5	1.5
Europe								
Eurozone	-6.5	5.1	4.8	2.0	0.3	2.5	2.2	1.5
Germany	-4.9	2.8	4.9	1.8	0.4	3.1	2.1	1.4
France	-8.0	6.7	3.8	1.7	0.5	2.0	1.4	1.0
Italy	-9.0	6.2	4.5	1.5	-0.1	1.8	1.5	0.8
Spain	-10.8	4.6	6.1	3.3	-0.3	2.9	2.5	0.8
UK	-9.7	7.0	4.6	1.5	0.9	2.4	3.4	1.8
Russia	-3.0	4.4	3.0	2.1	3.4	6.6	6.3	4.1
Switzerland	-2.5	3.1	3.1	1.7	-0.7	0.6	0.7	0.6
Asia								
China	2.3	7.6	5.4	5.0	2.5	0.9	2.0	1.6
Japan	-4.7	2.1	3.1	1.4	0.0	-0.2	0.5	0.8
India	-7.3	9.5	7.7	6.0	6.2	5.4	4.8	4.3
South Korea	-0.9	3.9	3.0	2.9	0.5	2.3	2.0	1.3
Developed markets	-4.7	4.9	4.2	2.5	0.7	3.1	2.9	1.3
Emerging markets	-2.0	6.8	5.1	4.5	4.1	4.4	4.7	3.7
World	-3.1	6.0	4.7	3.6	2.6	3.8	3.9	2.7

E= Estimate

Source: UBS, as of 12 November 2021

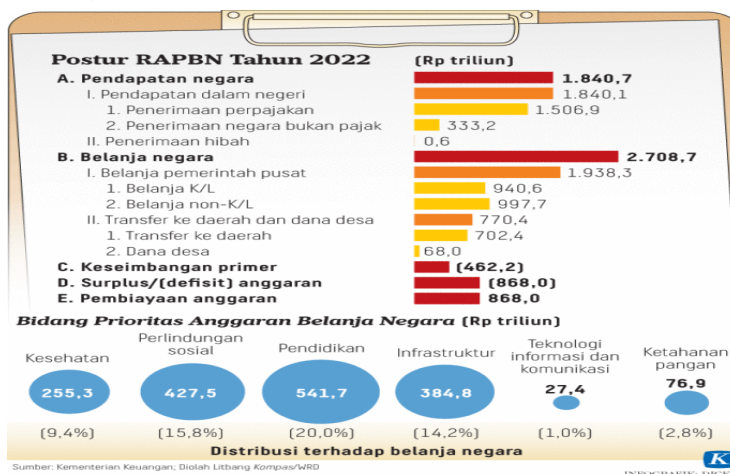

Sumber:Kemenkeu

DISCLAIMER

The Information contained here was gathered from sources deemed reliable, however, no claim is made by **PT ANUGERAH SEKURITAS INDONESIA** as to its accuracy or content. This does not contain specific recommendations to **BUY or SELL** at particular price or times, nor should any of the example presented be deemed as . There is a risk of loss in trading stocks and you should carefully consider your financial position before making any trades. Stocks trading carries significant risk and you can lose some, all or even more than you investment.

Research Division

Rio

ryo@anugerahsekuritas.co.id

rioanalyst1@gmail.com

PT. Anugerah Sekuritas Indonesia

Head Office

Komp. Ruko Cempaka Mas Blok M no. 1-3

Jl. Letjen Suprpto - Cempaka Putih

Jakarta 10640 - Indonesia

Ph. +62.21.42800433 // Fax. +62.21.42800432

E-mail : anugerah@indo.net.id

Kota

Jl. Roa Malaka II (Orpa) no. 7

Jakarta 11230

Ph. +62.21.69831501-503 Fax. +62.21.69831505

Surabaya

Raya Darmo Square

Business Centre Building Kav. R - 7

Jl. Raya Darmo no. 54 - 56

Surabaya 60264

Ph. +62.31.5610187 Fax. +62.31.5610185

Yogyakarta

Jl. Gayam no. 37

Yogyakarta 55225

Ph. +62.274.553807 Fax. +62.274.549401

Malang

Jl. Soekarno - Hatta, Ruko MP no. 48

Malang

Ph. +62.341.409625

Surabaya

Ruko Shop House Blok C No.3

Jl. Pemuda No.33-37

Surabaya (60271)

Ph. +62.31.5316841, Fax. +62.31.5468522

Kebon Jeruk

Park Kebon Jeruk Blok D 2 No.12-15

Jl. Meruya Ilir No.88 – Kembangan

Jakarta 11620

Ph.+62.21.30061576 Fax +62.21.30061515
